

## 思文閣出版

〒605-0089 京都市東山区元町355  
tel075-533-6860 / fax075-531-0009  
e-mail:pub@shibunkaku.co.jp

### オンライン特別販売・予約サービスのご案内

⇒特 販 期 間 **5月31日（水）まで**  
(※2023年6月1日以降のご注文は定価での販売になります)

⇒対 象 図 書 思文閣出版発行図書全点

⇒特 別 販 売 価 格 **2割引**（「京都大学博物館図録」の各シリーズは対象外）

⇒申 込 み 方 法 e-mail: [pub@shibunkaku.co.jp](mailto:pub@shibunkaku.co.jp)  
fax: 075-531-0009

上記いずれかの方法で、  
件名を「中古文学会オンライン特別販売」とした上で、

- ・お名前 ・ご送付先 ・お電話番号
- ・メールアドレス または fax番号 ・書籍名

をお知らせ下さい。最終頁にfax用注文書をお付けしましたので、ご利用下さい。

⇒お渡し/支払方法 「代金引換」または「前払い」で送本(前払いは入金先を連絡。入金確認後送本)  
・公費でのご注文の場合にかぎり後払い可。必要書類を必ずご指示ください。  
・購入金額20,000円未満は送料900円。20,000円以上は、送料サービス。  
・未刊書と既刊書の両方ご注文の場合、未刊書籍とまとめて送付か、先に既刊書を発送かをご明示ください。送料は一回ごとに加算されます。

※リストに記載がある書籍でもご注文時点で品切となっている場合がございます。予めご了承ください。また、「※」印をつけた書籍については、ケース・本体などに多少傷みや汚れがあります。あらかじめご了承ください。

## 推薦のことは

激動の鎌倉時代初頭に聖なる造形を追い求めた  
仏師快慶の全貌が明らかに

### 快慶研究を行う上で欠くべからざる大著

日本では、仏像などの彫刻類を制作した工人を仏師と呼ぶ。仏師と言え、近年は運慶が注目されているが、ほぼ同時期に活躍した快慶の存在も無視することは出来ない。快慶は、鎌倉初頭期の重要な造仏事業に参加し、また中世以前の仏師の中では格段の数の造像銘記を伴う作例を遺し、さらに一般に安阿弥様と呼ばれる調和の整った阿弥陀如来立像の様式を創り上げ、後世に大きな影響を与えたからである。

それ故、快慶は早くから研究の対象にされてきたが、特に一九六一年に出版された毛利久氏の『仏師快慶論』は重要である。ただ、この著作が出てからすでに六十年以上が経ち、この間快慶作品や関連作品の発見が相次ぎ、改めて彼の事績を整理し、総括する書籍の登場が待たれていた。

その待望の一書と言える本書は、二〇一七年に奈良国立博物館で開催された快慶展の出品作品を中心に、造像銘記と作風から快慶作と現在認められる作品を全て収録し、これに加えて快慶との関連性が考えられる参考作品を可能な限り収録したものである。作品や造像銘記などが鮮明なカラー写真を併記紹介され、さらにX線CTスキャン画像や重要関連史料の収録も行われ、快慶に関わる基礎データが完備されている点は特筆される。また、作品解説の精度も高く、収録された四編の論文も重要な参考文献である。本書は、疑いもなく今後の快慶研究を進める上で欠かすことのない出来な大著であり、日本美術史のみならず日本史学や宗教学の分野の研究者にとって必きわめて有益な著書と言える。

(根立研介 京都大学名誉教授・公益財団法人美術院理事長)

### 快慶の造形とその軌跡を辿る

仏師快慶が生み出す仏は、格調高き実在感を身に纏う。安阿弥様と呼ばれる端厳美麗な造形表現は、時空を超えて人の心を魅了する。

文献史学者が、美の特徴や価値を云々することは、できることなら控えたい。だが、快慶の造形美がなぜ生まれたのかを、時代を背景に考える誘惑には抗えない。

快慶の生没年は不明だが、源平合戦から承久の乱ごろまで、約四十年に亘る活動が確認できる。時は日本全土におよぶ動乱と復興の時代。若き快慶は、殺戮が繰り返され、人心荒廃する京都や奈良そして地方の惨状を目の当たりにしたはずだ。やがて快慶は東大寺を復興した重源に師事して「安阿弥陀仏」と称し、念仏同行衆となった。仏師として、念仏者として、快慶は救いを求める人々に向き合っただろう。そして造仏に結縁した貴顕衆庶の思いを受け止め、数多くの端厳美麗な仏を造立した。安阿弥様は乱世が生み出した「泥中の蓮」。快慶作品の気高さは、動乱が日本社会に与えた傷の深さと響き合っている、と思う。

快慶作品のすべてを高精細写真で収録する本書は、安阿弥様の造形美を余すところなく伝えてくれる。くわえて全銘文や像内納入品を紹介しているのは文献史学者にはありがたい配慮だ。解説編では、作品の特徴とともに、豊富な史料や最新の研究に基づいて、造像の背景を詳細に叙述している。本書を紐解いて、時代が求めた美を形にした快慶の軌跡を辿り、もって焦土からの復興に生きた人々に思いを馳せたい。

(横内裕人 京都府立大学教授)

# 奈良国立博物館編 仏師快慶の研究

2022年  
冬刊行  
予定

現存するすべての快慶作品、  
および関連作品を

迫力の大判カラーで掲載  
快慶に関する基礎資料を  
網羅した  
快慶研究の決定版

高精細カラー画像、  
X線CTスキャン画像など  
最新鋭の機器による  
初公開情報が満載



B4判上製函入・五六〇頁  
定価・七七、〇〇〇円(税込)

発行: 思文閣出版		〒605-0089 京都市東山区元町355 tel.075-533-6860 fax.075-531-0009 https://www.shibunkaku.co.jp/ E-mail: pub@shibunkaku.co.jp (京都 取引コード 3402)	
冊数	冊	仏師快慶の研究 定価 77,000円(税10%込)	ISBN 978-4-7842-1969-8
お名前		tel	
		e-mail	
ご住所		〒	
送本方法	代引(書籍代+消費税と現品を引き換えにお支払い、送料・代引手数料は弊社負担) ◎ 最寄りの書店・ネット書店でもお買い求め、お取り寄せできます ◎		

「予定内容」

図版  
在銘作品

- 1 弥勒菩薩像(アメリカ ポストン美術館)
- 2 重要文化財 弥勒菩薩像(京都 醍醐寺)
- 3 重要文化財 阿弥陀如来像(京都 遣迎院)
- 4 重要文化財 大日如来像(滋賀 石山寺)
- 5 国宝 阿弥陀如来および両脇侍像(兵庫 浄土寺)
- 6 重要文化財 四天王像(和歌山 金剛峯寺)
- 7 重要文化財 執金剛神像・深沙大将像(和歌山 金剛峯寺)
- 8 重要文化財 孔雀明王像(和歌山 金剛峯寺)
- 9 重要文化財 阿弥陀如来像(兵庫 浄土寺)
- 10 重要文化財 菩薩面(兵庫 浄土寺)
- 11 重要文化財 阿弥陀如来像(広島 耕三寺)
- 12 菩薩像(静岡 伊豆山浜生協会)
- 13 国宝 僧形八幡神像(奈良 東大寺)
- 14 重要文化財 如来像 頭部(三重 新大仏寺)  
如来像 手(アメリカ ハーバード大学美術館)  
菩薩像 耳(個人)
- 15 重要文化財 阿弥陀如来像(奈良 東大寺)
- 16 重要文化財 不動明王像(京都 醍醐寺)
- 17 国宝 金剛力士像(奈良 東大寺)
- 18 国宝 文殊菩薩および侍者像(奈良 安倍文殊院)
- 19 大日如来像(東京芸術大学)
- 20 阿弥陀如来像(栃木 真教寺)
- 21 重要文化財 阿弥陀如来像(京都 松尾寺)
- 22 重要文化財 阿弥陀如来像(大阪 八葉蓮華寺)
- 23 重要文化財 阿弥陀如来像(奈良 安養寺)
- 24 重要文化財 阿弥陀如来像(奈良 西方寺)
- 25 重要文化財 阿弥陀如来像(和歌山 遍照光院)
- 26 阿弥陀如来像(京都 悲田院)
- 27 地藏菩薩像(京都 如意寺)
- 28 地藏菩薩像(アメリカ メトロポリタン美術館)
- 29 重要文化財 執金剛神像・深沙大将像(京都 金剛院)
- 30 阿弥陀如来像(大阪 大圓寺)
- 31 重要文化財 地藏菩薩像(奈良 東大寺)
- 32 重要文化財 阿弥陀如来像(岡山 東壽院)
- 33 重要文化財 地藏菩薩像(大阪 藤田美術館)
- 34 重要文化財 十大弟子像(京都 大報恩寺)
- 35 重要文化財 阿弥陀如来像(奈良 光林寺)
- 36 重要文化財 阿弥陀如来および両脇侍像(和歌山 光臺院)
- 37 釈迦如来像(アメリカ キンベル美術館)

迫力の全六十三点

— 在銘作品四十二点  
— 重要作品二十一点

近赤外線・X線  
CTスキャン画像等  
を初公開



阿弥陀如来像(兵庫 浄土寺)

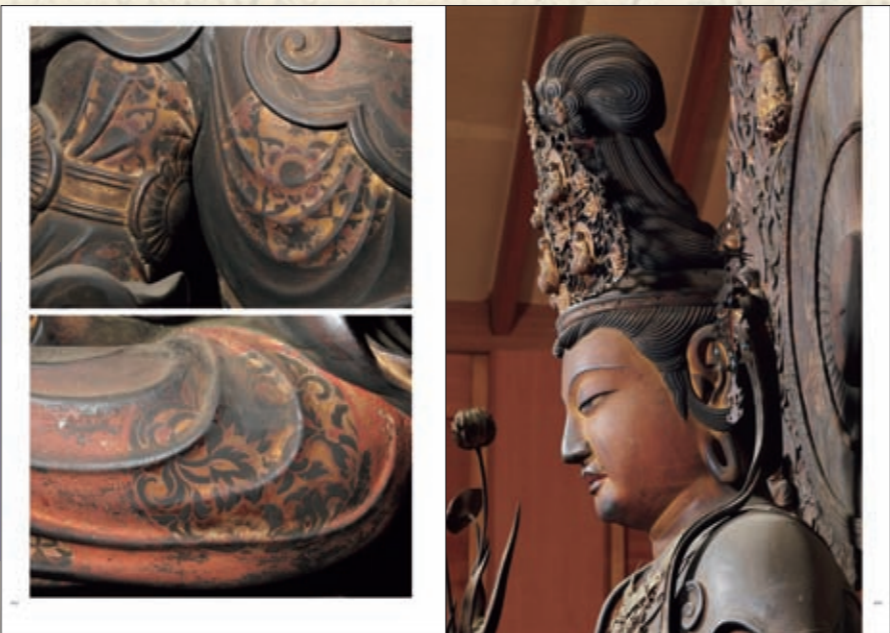

文殊菩薩像(奈良 安倍文殊院)



阿弥陀如来像(奈良 西方寺)

正面・背面・  
側面ほか  
さまざまな  
角度からの  
画像を掲載

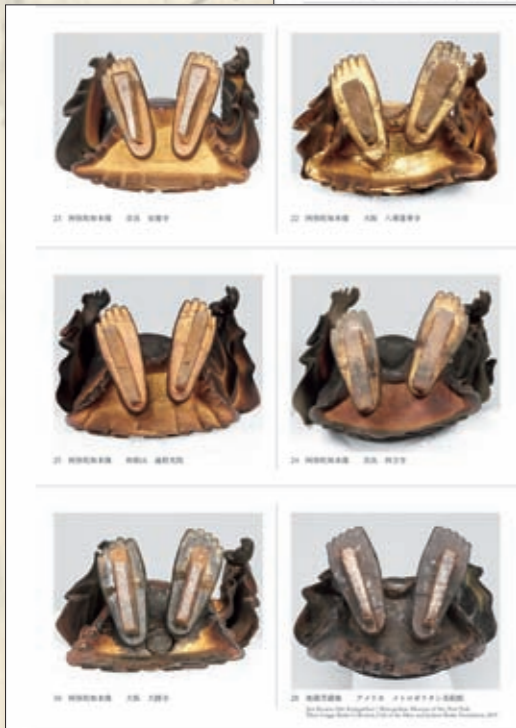

像底・銘文集成、  
論文、作品解説など  
充実の内容

- 38 阿弥陀如来像(三重 安楽寺)
  - 39 重要文化財 阿弥陀如来像(滋賀 圓常寺)
  - 40 重要文化財 阿弥陀如来像(京都 大行寺)
  - 41 重要文化財 阿弥陀如来像(奈良 西方院)
  - 42 重要文化財 金剛薩埵像(京都 隨心院)
  - 重要作品
  - 43 重要文化財 千手観音像(京都 清水寺)
  - 44 菩薩像(京都 勝龍寺)
  - 45 菩薩像(アメリカ フリーア美術館)
  - 46 阿弥陀如来像(京都 知恩寺)
  - 47 阿弥陀如来像(大阪 藤田美術館)
  - 48 観音菩薩像・勢至菩薩像(栃木 地藏院)
  - 49 観音菩薩像(個人)
  - 50 重要文化財 金剛力士像(京都 金剛院)
  - 51 重要文化財 善導大師像(奈良 来迎寺)
  - 52 不動明王像(アメリカ メトロポリタン美術館)
  - 53 重要文化財 兜跋毘沙門天像(京都 青蓮院)
  - 54 重要文化財 阿弥陀如来像(浄土宗)
  - 55 重要文化財 阿弥陀如来像(京都 正法寺)
  - 56 阿弥陀如来像(石川 尾添区)
  - 57 重要文化財 西大門勅額八天王像(奈良 東大寺)
  - 58 重要文化財 不動明王像(京都 正壽院)
  - 59 重要文化財 聖観音像(奈良 東大寺)
  - 60 菩薩形像(静岡 鉄舟寺)
  - 61 重要文化財 阿弥陀如来像(静岡 新光明寺)
  - 62 重要文化財 阿弥陀如来像(三重 専修寺)
  - 63 重要文化財 阿弥陀如来像(京都 極楽寺)
- 資料**
- 像底・銘文集成  
納入品X線CTスキャン画像  
X線透過画像  
南無阿弥陀仏作善集 影印・翻刻
- 論文**
- 山口隆介「快慶の生涯と「如法」の仏像」  
奥 健夫「快慶と生身信仰」  
三本周作「快慶作品における金属製莊嚴具について  
——仏師と金工をめぐる一試論——」  
山口隆介「X線CTスキャン調査からみた快慶作品の  
構造とその特色——三尺立像を中心に——」
- 作品解説**  
年表  
主要参考文献

# 龍光院本 承久記絵巻

長村 祥知 編著

2023年3月刊行

A4横判・310頁／定価10,450円(税込) ISBN978-4-7842-2024-3

2020年、およそ八十年ぶりに再発見された『承久記絵巻』、待望の公刊。本書は、全六巻の絵図全容をカラーページで紹介するとともに、『承久記』流布本系統を平仮名にした本文の翻刻および解題を収録する。絵画史料として貴重な北条義時の肖像などを盛り込む、長らく世に出なかった稀覯の画卷が、現代によみがえる。

## 内容目次



序文
第一部 影印
龍光院本『承久記絵巻』巻第一～巻第六 附属品等
第二部 翻刻と解題
龍光院本『承久記絵巻』巻第一～巻第六 詞書 解題 『承久記絵巻』の基礎的研究 附表 (龍光院本『承久記絵巻』各巻の詳細寸法 ／慶長古活字本『承久記』・龍光院本『承久記絵巻』対照表)
第三部 関連論考
第一章 研究展望『承久記』 ——二〇一〇年九月以前——
第二章 承久の乱と歴史叙述
第三章 『平安通志』と『承久軍物語』
附 『承久記』文献一覧
初出一覧

ながむら・よしとも…1982年生まれ。2010年、京都大学大学院人間・環境学研究科博士後期課程研究指導認定退学。博士(人間・環境学)。京都府京都文化博物館学芸員を経て、現在、富山大学学術研究部人文科学系講師。

思文閣出版

〒605-0089 京都市東山区元町355 tel075-533-6860 fax075-531-0009  
http://www.shibunkaku.co.jp E-mail:pub@shibunkaku.co.jp

『今昔物語集』  
の  
成立と対外観

荒木浩著

思文閣人文叢書

荒木 浩 [著]  
『今昔物語集』の  
成立と対外観

【思文閣人文叢書】

定価: 9,900円  
本体: 9,000円 + 税10%

2021年12月刊行

▶ A5判上製・函入・460頁  
ISBN978-4-7842-2015-1

思文閣出版

〒605-0089 京都市東山区元町355 tel. 075-533-6860 fax. 075-531-0009  
<https://www.shibunkaku.co.jp> E-mail: pub@shibunkaku.co.jp

平安末期に成立した説話集『今昔物語集』と、その根幹的な原拠という11世紀の源隆国「宇治大納言物語」。

10世紀後半の奮然の渡宋・帰国と一切経の請来のインパクトを承けて進展した対外交流や書物の輸出入、仏教的世界観の中での和国意識の高まりという対外観に注目しつつ、古代説話集の成立から『今昔物語集』の生成へという文学史、仏教文化史の潮流を論じる。

仏教世界の起源である仏伝の中に、日本だけにしか存在しない仏の遺言を語り伝え、和語で描こうとすること、また阿倍仲麻呂帰国説の生成など——、あまたの画期的な物語行為はいかにしてなされたのか。

◆内容目次◆

はじめに—対象としての説話集史素描

序 論 仏教文学としての説話集と対外観

第一部 古代説話集の成立と対外観

第一章 仏教類書の影響と説話集の存立

—「諸教要集」をめぐる

第二章 『三宝絵』の捨身と孝—尊子内親王をめぐる

第三章 投企される〈和国〉性

—『日本往生極楽記』改稿と和歌陀羅尼をめぐる

第二部 源隆国と「宇治大納言物語」

—説話集と作者の環境

第一章 源隆国の才と説話集作者の資質

—研究史再考から「宇治大納言物語」へ

第二章 源隆国晩年の対外観と仏教

—宇治一切経蔵というトポスをめぐって

補 論 藤原忠実の「家」と「父」そして「子」

—言談・説話の中の院政期

第三部 『今昔物語集』の成立と宋代

第一章 『今昔物語集』成立論の環境

—仏陀耶舎と慧遠の邂逅をめぐる

第二章 『今昔物語集』の成立と宋代

—成尋移入書籍と『大宋僧史略』などをめぐって

第三章 かへりきにける阿部仲麻呂—『今昔物語集』と『新唐書』そして『土左日記』異文のことなど

第四章 『今昔物語集』の宋代観と和歌逸話の形成

補 論 編纂動機と逸話配列

—紀貫之の亡児哀傷と『国文学史講話』をめぐる

終 章 世界叙述と説話文学史—矜持する和語

索引 (人名、書名、研究者名)

伊勢物語絵研究会 編

# 住吉如慶筆 伊勢物語絵巻

◆A4判上製本・328頁(含カラー144頁)／定価:30,360円(税込)

【2019年4月刊行】



組見本(図版篇)

近年、展覧会で公開される機会も増え、近世における伊勢物語絵の最高水準を示す作品とされる、住吉如慶筆「伊勢物語絵巻」(東京国立博物館蔵)。

本書は、絵巻全体の構成や場面解説および解釈の最新研究成果を提示する。絵画史、国文学のみならず歴史学や住宅建築史、さらに文化史や服飾史などの幅広い視点から、如慶が描く伊勢物語絵の魅力にせまる。

絵巻全図版のほか、本絵巻に特徴的な人物表現・表情や画中画部分などの図版をカラーで掲載し、豊富な資料を収録。



住吉如慶筆「伊勢物語絵巻」(東京国立博物館所蔵)の概要——河田昌之

## ◎図版篇◎

図版(カラー)

伊勢物語 各章段の概要——山本登朗

詞書釈文——青木賜鶴子、泉紀子、田中まき

絵画場面を読む——青木賜鶴子、赤澤真理、泉紀子、大口裕子、河田昌之、田中まき、山本登朗

## ◎論考篇◎

住吉如慶の古画学習:「伊勢物語絵巻」と「年中行事絵巻」——大口裕子

如慶の着想:絵画表現と料紙に施された金銀箔による装飾——河田昌之

「伊勢物語絵巻」に描かれた建築空間:建築考証と貴族住宅像——赤澤真理

「伊勢物語絵巻」にみる住吉如慶の復古的服飾表現——伊永陽子

参考図表/法量一覧/関連年譜/参考文献・引用文献

思文閣出版

〒605-0089 京都市東山区元町355 tel.075-533-6860 fax.075-531-0009  
https://www.shibunkaku.co.jp E-mail:pub@shibunkaku.co.jp

思文閣出版 歴史図書リスト（抄）

書名	編著者名	定価(税別)	特価(税別)
<b>日本史史料</b>			
訓読 豊後国志【4月2刷出来】	太田由佳 訳 松田清 注	7,000	5,600
※ 陽明叢書記録文書篇 第2輯 岡屋関白記・深心院関白記・後知足院関白記	橋本義彦 解説	14,000	11,200
※ 陽明叢書記録文書篇 第3輯 後法成寺関白記 全3冊	益田宗 解説	揃 34,600	揃27,680
※ 陽明叢書記録文書篇 第4輯 後深心院関白記 全3冊	今枝愛真 解説	揃 36,000	揃28,800
※ 陽明叢書記録文書篇 第5輯 人車記 全4冊	上横手雅敬 解説	揃 48,000	揃38,400
※ 陽明叢書記録文書篇 第7輯 中右記 全4冊	益田宗 解説	揃 55,000	揃44,000
※ 陽明叢書記録文書篇 第8輯 後法興院記 全4冊	益田宗 解説	揃 56,000	揃44,800
陽明叢書記録文書篇 第9輯 法制史料集	杉橋隆夫・佐古愛己 解説	12,000	9,600
※ 陽明叢書記録文書篇 別輯 宮城図	村井康彦・瀧浪貞子 解説	18,000	14,400
訓讀註釋 儀式 踐祚大嘗祭儀	皇學館大学神道研究所 編	15,000	12,000
東陽英朝 少林無孔笛訳注（一）（二）	芳澤勝弘 編著	各 13,000	各10,400
江月宗玩 欠伸稿訳注 画賛篇	芳澤勝弘 編著	8,000	6,400
名庸集 影印と解題 全3冊	中本大 編	38,000	30,400
京都大学史料叢書 田中不二磨関係文書	京都大学文学部 日本史研究室 編	15,000	12,000
京都大学史料叢書 兵範記（一）（三）[分売可、（二）品切]【残部僅少】	上横手雅敬 解説	既刊揃 21,000	既刊揃16,800
京都大学史料叢書 兵範記（四） 範国記 知信記	上横手雅敬 解説	30,000	24,000
京都大学史料叢書 西山地蔵院文書	早島大祐 編	13,000	10,400
京都大学史料叢書 京都雑色記録 全3巻	朝尾直弘 編	各 14,000	各11,200
京都大学史料叢書 吉田清成関係文書 全7冊 [分売可]	京都大学文学部 日本史研究室 編	既刊揃 115,500	既刊揃92,400
京都大学史料叢書 安祥寺資財帳【残部僅少】	京都大学文学部 日本史研究室 編	5,500	4,400
九条家本延喜式（一）～（四）[分売可] 東京国立博物館古典籍叢刊	東京国立博物館古典籍 叢刊編集委員会 編	各 15,000	各12,000
※ 御堂関白記全註釈 全15冊（寛弘2年、初版は品切）	山中裕 編	15冊揃 101,300	15冊揃81,040
御堂関白記全註釈 寛弘2年【オンデマンド版】	山中裕 編	5,700	4,560
増補改訂 兵範記人名索引	兵範記輪読会 編	9,000	7,200
東寺百合文書 第1巻（イ函・ロ函一）～第14巻（又函二）	京都府立京都学・歴史 館 編	既刊揃 143,000	既刊揃114,400
東寺百合文書 第15巻（又函三・ル函一）【10月刊行】	京都府立京都学・歴史 館 編	14,000	11,200
住心院文書	首藤善樹・坂口太郎・ 青谷美羽 編	6,000	4,800
※ 天龍寺文書の研究	原田正俊 編	14,000	11,200
隔莫記 全7巻（本篇6巻・総索引1巻）	赤松俊秀 校訂	70,000	56,000
住友史料叢書 既刊36冊	住友史料館 編	既刊揃 335,500	既刊揃268,400
岩倉具視関係史料（全2巻）	佐々木克・藤井讓治・ 三澤純・谷川穰 編	24,000	19,200
今村家文書史料集 上巻 中世～近世編	今村家文書研究会 編	8,800	7,040
今村家文書史料集 下巻 近代編	今村家文書研究会 編	9,200	7,360
会沢正志斎書簡集	大阪大学会沢正志斎書 簡研究会 編	11,500	9,200
高雄山神護寺文書集成	坂本亮太・末柄豊・村 井祐樹 編	12,500	10,000

この他にも関連書を揃えています。ご希望の方には図書目録をお送りいたします。  
インターネット上でも、各書の内容・目次などを見ることができます。https://www.shibunkaku.co.jp/  
特価は定価(税別)の2割引です(一部は定価)。

## 思文閣出版 歴史図書リスト（抄）

書名		編著者名	定価(税別)	特価(税別)
藤原道長事典【2刷】	御堂関白記からみる貴族社会	大津透・池田尚隆 共編	6,000	4,800
万象録 全9巻 [分売可]	高橋箒庵日記・還暦後記	大濱徹也・熊倉功夫・筒井紘一 校訂	揃 79,000	揃63,200
京都大学史料叢書 光豊公記【10月刊行】		京都大学文学部日本史研究室編	15,000	12,000
<b>日本史古代</b>				
※ 奈良朝人物列伝【残部僅少】	『続日本紀』薨卒伝の検討	林陸朗	7,000	5,600
日本古代の武具	『国家珍宝帳』と正倉院の器仗	近藤好和	8,500	6,800
古代日本の衣服と交通【残部僅少】	装う王権 つなぐ道	武田佐知子	6,800	5,440
※ 平安時代の古記録と貴族文化	思文閣史学叢書	山中裕	8,800	7,040
栄花物語・大鏡の研究		山中裕	7,200	5,760
日本古代国家の農民規範と地域社会【残部僅少】		坂江渉	9,000	7,200
平安時代貿易管理制度史の研究		渡邊誠	7,000	5,600
※ 平安貴族社会の秩序と昇進		佐古愛己	7,800	6,240
日本古代文書研究		渡辺滋	9,200	7,360
平安時代陰陽道史研究		山下克明	8,500	6,800
古代太上天皇の研究		中野渡俊治	5,400	4,320
桃裕行著作集 第1巻【オンデマンド版】 修訂版 上代学制の研究		桃裕行	15,200	12,160
桃裕行著作集 第2巻【オンデマンド版】 上代学制論攷		桃裕行	13,900	11,120
桃裕行著作集 第4巻【オンデマンド版】 古記録の研究（上）		桃裕行	8,900	7,120
桃裕行著作集 第7巻【オンデマンド版】 暦法の研究（上）		桃裕行	9,700	7,760
桃裕行著作集 第8巻【オンデマンド版】 暦法の研究（下）		桃裕行	6,700	5,360
法隆寺史上【2刷】	古代・中世	法隆寺 編	6,800	5,440
『御堂関白記』の研究		倉本一宏	8,000	6,400
古代寺院史の研究【オンデマンド版】		菱田哲郎・吉川真司 編	13,000	10,400
古代天皇祭祀・儀礼の史的研究		佐野真人	12,000	9,600
日本古代即位儀礼史の研究【オンデマンド版】		加茂正典	10,000	8,000
※ 貴族日記が描く京の災害【残部僅少】		片平博文	5,000	4,000
<b>日本史中世</b>				
戦国期守護権力の研究【3月刊行】		川岡勉	9,000	7,200
禁裏・公家文庫研究 第九輯【3月刊行】		尾上陽介 編	15,000	12,000
※ 禁裏・公家文庫研究 第一・四～八輯（二・三輯品切） [分売可]		田島公 編	1・4～8 揃 76,000	1・4～8揃60,800
神仏習合の歴史と儀礼空間【オンデマンド版】		嵯峨井建	8,600	6,880
中世京都の民衆と社会【オンデマンド版】		河内将芳	8,800	7,040
中世京都の都市と宗教【オンデマンド版】		河内将芳	6,800	5,440
崇徳院怨霊の研究【オンデマンド版】		山田雄司	6,400	5,120
平安王朝の葬送	死・入棺・埋葬	臈谷寿	3,700	2,960
※ 院政期政治史研究	思文閣史学叢書	元木泰雄	7,800	6,240

この他にも関連書を揃えています。ご希望の方には図書目録をお送りいたします。  
インターネット上でも、各書の内容・目次などを見ることができます。https://www.shibunkaku.co.jp/  
特価は定価(税別)の2割引です(一部は定価)。



## 思文閣出版 歴史図書リスト（抄）

書名		編著者名	定価(税別)	特価(税別)
日本中世の環境と村落		橋本道範	8,400	6,720
室町幕府管領施行システムの研究		亀田俊和	9,800	7,840
室町幕府の東国政策		杉山一弥	7,200	5,760
※ 増補・改訂 南北朝期公武関係史の研究		森茂暁	9,000	7,200
※ 中世京都の空間構造と礼節体系		桃崎有一郎	7,200	5,760
※ 中世寺院社会の研究【残部僅少】	思文閣史学叢書	下坂守	9,800	7,840
中世寺院社会と民衆	衆徒と馬借・神人・河原者	下坂守	7,500	6,000
日本中世の地域社会と仏教		湯之上隆	8,000	6,400
日本中世の政治権力と仏教【オンデマンド版】		湯之上隆	8,800	7,040
※ 中世京都文化の周縁	思文閣史学叢書	川嶋将生	7,800	6,240
怨霊・怪異・伊勢神宮		山田雄司	7,000	5,600
平氏政権の研究【オンデマンド版】		田中文英	9,800	7,840
中世アーカイブズ学序説		上島有	13,000	10,400
東寺宝物の成立過程の研究【残部僅少】		新見康子	12,000	9,600
東寺文書と中世の諸相		東寺文書研究会 編	11,000	8,800
東寺百合文書を読む【2刷】	よみがえる日本の中世	上島有・大山喬平・黒川直則 編	2,500	2,000
南都寺院文書の世界		勝山清次 編	5,800	4,640
中世の契約社会と文書		村石正行	7,500	6,000
※ 京都の都市共同体と権力【残部僅少】	思文閣史学叢書	仁木宏	6,300	5,040
※ 中世都市共同体の研究	思文閣史学叢書	小西瑞恵	6,400	5,120
日本中世の民衆・都市・農村		小西瑞恵	8,500	6,800
日本中世の領主一揆		呉座勇一	7,200	5,760
在京大名細川京兆家の政治史的研究		浜口誠至	6,500	5,200
室町期東国社会と寺社造営	思文閣史学叢書	小森正明	7,000	5,600
※ 東国における武士勢力の成立と展開	東国武士論の再構築 思文閣史学叢書	山本隆志	6,500	5,200
※ 戦国大名佐々木六角氏の基礎研究		村井祐樹	11,600	9,280
※ 瀬戸内海地域社会と織田権力【残部僅少】	思文閣史学叢書	橋詰茂	7,200	5,760
守護所・戦国城下町の構造と社会	阿波国勝瑞	石井伸夫・仁木宏 編	6,600	5,280
楽市楽座令の研究		長澤伸樹	9,000	7,200
中世禅宗の儒学学習と科学知識【オンデマンド版】		川本慎自	7,100	5,680
中世後期の守護と文書システム		川岡勉 編	11,000	8,800
織豊期の茶会と政治【オンデマンド版】		竹本千鶴	9,500	7,600
対外関係と文化交流【オンデマンド版】		田中健夫	13,800	11,040
日本中世の王権と権威【オンデマンド版】		伊藤喜良	8,300	6,640
鎌倉時代の朝幕関係【オンデマンド版】		森茂暁	10,600	8,480
戦国期権力佐竹氏の研究【オンデマンド版】		佐々木倫朗	6,100	4,880

この他にも関連書を揃えています。ご希望の方には図書目録をお送りいたします。  
インターネット上でも、各書の内容・目次などを見ることができます。 <https://www.shibunkaku.co.jp/>  
特価は定価(税別)の2割引です(一部は定価)。

## 思文閣出版 歴史図書リスト（抄）

書名	編著者名	定価(税別)	特価(税別)
荘園制成立史の研究【オンデマンド版】	川端新	10,600	8,480
中世畿内における都市の発達【オンデマンド版】	永島福太郎	6,800	5,440
中世民衆生活史の研究【オンデマンド版】	三浦圭一	9,000	7,200
茶の湯とイエズス会宣教師【オンデマンド版】中世の異文化交流	スムットニー祐美	5,000	4,000
<b>日本史近世</b>			
法隆寺史 中 近世【6月刊行予定】	法隆寺 編	6,800	5,440
近世の開幕と貨幣統合 三貨制度への道程	高木久史	6,500	5,200
朱印船貿易絵図の研究	菊池誠一 編	7,800	6,240
近世吉野林業史【オンデマンド版】	谷彌兵衛	11,100	8,880
日光東照宮の成立【オンデマンド版】 近世日光山の「荘厳」と祭祀・組織	山澤学	8,500	6,800
一九世紀の豪農・名望家と地域社会	福澤徹三	6,000	4,800
近世寺社参詣の研究【オンデマンド版】	原淳一郎	8,300	6,640
日本近世地誌編纂史研究【オンデマンド版】	白井哲哉	9,200	7,360
近世京都の都市と民衆 思文閣史学叢書	鎌田道隆	7,800	6,240
近世京都近郊の村と百姓 佛教大学研究叢書	尾脇秀和	4,800	3,840
近世の禁裏と都市空間	岸泰子	6,400	5,120
近世の公家社会と京都 集住のかたちと都市社会	登谷伸宏	8,000	6,400
豊臣政権の東国政策と徳川氏 佛教大学研究叢書	片山正彦	6,000	4,800
天下人の神格化と天皇	野村玄	7,000	5,600
徳川吉宗の武芸奨励 近世中期の旗本強化策	横山輝樹	7,500	6,000
幕末期の老中と情報 水野忠精による風聞探索活動を中心に	佐藤隆一	9,500	7,600
幕藩政アーカイブズの総合的研究	国文学研究資料館 編	8,500	6,800
近世大名のアーカイブズ資源研究 松代藩・真田家をめぐって	国文学研究資料館 編	7,000	5,600
徳川社会と日本の近代化	笠谷和比古 編	9,800	7,840
角倉一族とその時代	森洋久 編	8,800	7,040
住友の歴史 上巻・下巻 [分売可]	朝尾直弘 監修 住友史料館 編	各 1,700	各1,360
近世日本の銅と大坂銅商人	今井典子	7,500	6,000
近世の王権と仏教	大桑斉	6,500	5,200
江戸後期儒者のフィロロギー 原典批判の諸相とその国際比較	竹村英二	5,500	4,400
日本近世貨幣史の研究	安国良一	6,800	5,440
識字と学びの社会史【オンデマンド版】 日本におけるリテラシーの諸相	大戸安弘・八鍬友広 編	7,500	6,000
戦国・織豊期大坂の都市史的研究	大澤研一	13,300	10,640
洋学史研究事典【第34回矢野龍渓賞 受賞!!】	洋学史学会監修	13,000	10,400
<b>日本史近代</b>			
明治維新と大衆文化【3月刊行】	瀧井一博、アリスティア・スウェール 編	9,000	7,200
アレクサンダー・フォン・シーボルトと明治日本の広報外交【3月刊行】	堅田智子	9,500	7,600

この他にも関連書を揃えています。ご希望の方には図書目録をお送りいたします。  
インターネット上でも、各書の内容・目次などを見ることができます。 <https://www.shibunkaku.co.jp/>  
特価は定価(税別)の2割引です(一部は定価)。

# 思文閣出版 歴史図書リスト（抄）

書名	編著者名	定価(税別)	特価(税別)
風景の近代史【3月刊行】	小野芳朗	4,500	3,600
幕末外交儀礼の研究【日本比較文学学会賞 受賞!!】 欧米外交官たちの将軍拝謁	佐野真由子	5,000	4,000
戊辰内乱期の社会 佐幕と勤王のあいだ	宮間純一	7,500	6,000
近代古墳保存行政の研究	尾谷雅比古	7,200	5,760
牛と農村の近代史 家畜預託慣行の研究	板垣貴志	4,800	3,840
大阪舎密局の史的展開【オンデマンド版】 京都大学の源流	藤田英夫	6,000	4,800
近代日本の都市社会政策とマイノリティ 歴史都市の社会史	杉本弘幸	7,200	5,760
近代日本の歴史都市【オンデマンド版】 古都と城下町	高木博志 編	12,000	9,600
植民地朝鮮の勸農政策	土井浩嗣	9,000	7,200
植民地帝国日本における知と権力	松田利彦 編	15,000	12,000
大名庭園の近代	小野芳朗・本康宏史・三宅拓也	8,000	6,400
図説 大名庭園の近代【残部僅少】	小野芳朗・本康宏史・中嶋節子・三宅拓也編	6,000	4,800
水系都市京都 水インフラと都市拡張	小野芳朗 編著	5,400	4,320
空想から計画へ 近代都市に埋もれた夢の発掘	中川理・空想から計画へ編集委員会 編	13,000	10,400
占領下日本の地方都市 接収された住宅・建築と都市空間	大場修 編	7,500	6,000
戦前期海軍のPR活動と世論	中嶋晋平	10,500	8,400
<b>日本史論集</b>			
儀礼・象徴・意思決定【残部僅少】 日欧の古代・中世書字文化	河内祥輔、小口雅史、M・メルジオヴスキ編著／E・ヴィダー 編	8,000	6,400
日記・古記録の世界	倉本一宏 編	12,500	10,000
古代・中世の地域社会【残部僅少】 「ムラの戸籍簿」の可能性	大山喬平・三枝暁子 編	9,000	7,200
公家と武家 II～IV【IV巻残部僅少】	村井康彦・笠谷和比古 編	揃 25,700	揃20,560
日本的時空観の形成	吉川真司 編	12,500	10,000
世界遺産と天皇陵古墳を問う	今尾文昭・高木博志 編	2,300	1,840
※ 村田正志著作集 全7巻〔分売可〕	村田正志	揃 79,000	揃63,200
アーカイブズの構造認識と編成記述【オンデマンド版】	国文学研究資料館 編	8,000	6,400
<b>東洋史・世界史</b>			
唐帝国の滅亡と東部ユーラシア【12月刊】 藩鎮体制の通史的研究	新見まどか	8,500	6,800
中国五代国家論【オンデマンド版】 佛教大学研究叢書	山崎寛士	7,300	5,840
江戸時代唐船による日中文化交流【オンデマンド版】	松浦章	9,800	7,840
※ 地域社会から見る帝国日本と植民地 朝鮮・台湾・満洲	松田利彦・陳延媛 編	13,800	11,040
中華民国の誕生と大正初期の日本人	曾田三郎	6,500	5,200
大航海時代の海域アジアと琉球【第64回日経・経済図書文化賞 受賞!!】 レキオスを求めて	中島楽章	9,500	7,600
大航海時代の日本と金属交易 別府大学文化財研究所企画シリーズ③	平尾良光・飯沼賢司・村井章介 編	3,500	2,800
<b>考古学</b>			
キリシタン大名の考古学【2刷】 別府大学文化財研究所企画シリーズ②	別府大学文化財研究所・九州考古学会・大分県考古学会 編	3,800	3,040
礎の文化史 佛教大学研究叢書	石原渉	5,800	4,640

この他にも関連書を揃えています。ご希望の方には図書目録をお送りいたします。  
インターネット上でも、各書の内容・目次などを見ることができます。https://www.shibunkaku.co.jp/  
特価は定価(税別)の2割引です(一部は定価)。

# 思文閣出版 歴史図書リスト（抄）

書名		編著者名	定価(税別)	特価(税別)
出土文字資料と宗教文化	佛教大学研究叢書	門田誠一	8,500	6,800
<b>思想史・教育史</b>				
江戸思想史の再構築【3月刊行】		前田勉	10,000	8,000
明治の旧幕臣とその信仰【2月刊行】		樋口雄彦	8,000	6,400
※ 摂関院政期思想史研究【日本思想史学会奨励賞 受賞!!】		森新之介	6,500	5,200
近世教育思想史の研究【オンデマンド版】	日本における「公教育」思想の源流	辻本雅史	7,500	6,000
熊沢蕃山の思想冒険		山田芳則	5,000	4,000
近世の学校と教育【オンデマンド版】		海原徹	7,500	6,000
明治期における不敬事件の研究		小股憲明	13,000	10,400
明治前期の教育・教化・仏教【オンデマンド版】		谷川穰	7,500	6,000
廣瀬淡窓		高橋昌彦 編著	2,500	2,000
学問をしぼるもの		井上章一 編	2,500	2,000
アカデミズム史学の危機と復権		廣木尚	8,500	6,800
<b>医学史</b>				
究理堂所蔵 京都小石家来簡集		小石家文書研究会 編	14,400	11,520
備前岡山の在村医 中島家の歴史		中島医家資料館・中島文書研究会 編著	10,000	8,000
<b>宗教史</b>				
近代天皇制と選擇所		市川秀之	9,000	7,200
西山證空上人とその思想【9月刊行】	Shibunkaku Works	菅田祐準	5,800	4,640
鈴木大拙 禅を超えて		山田奨治、ジョン・ブリー 編	7,500	6,000
変容する聖地 伊勢		ジョン・ブリー 編	2,800	2,240
平安期の願文と仏教的世界観【オンデマンド版】	佛教大学研究叢書	工藤美和子	7,400	5,920
賢者の王国 愚者の浄土	日本中世誓願の系譜	工藤美和子	6,500	5,200
<b>民俗・文化史</b>				
明治歌舞伎史論【3月刊行】	懐古・改良・高尚化	金智慧	8,500	6,800
万博学／Expo-logy 創刊号【12月刊行】	特集 植民地なき世界の万博	万博学研究会編	2,000	1,600
1873年ウィーン万国博覧会	日唄からみた明治日本の姿	ベーター・パンツァー、香澤宣賢、宮田奈奈 編	8,800	7,040
パリ万国博覧会とジャポニスムの誕生【4刷】		寺本敬子	6,500	5,200
万博学	万国博覧会という、世界を把握する方法	佐野真由子 編	8,500	6,800
天文文化序説	分野横断的にみる歴史と科学	松浦清・真貝寿明 編	9,500	7,600
メキシコ漫画イストリエタ	民俗文化としての漫画表現	アルバロ・エルナンデス 編	6,600	5,280
山・鉾・屋台の祭り研究事典【好評2刷】		植木行宣監修／福原敏男 他編	6,500	5,200
賀茂信仰の歴史と文化	神社史料研究会叢書VI	橋本政宣・宇野日出生 編	7,800	6,240
翁の生成【オンデマンド版】	渡来文化と中世の神々	金賢旭	5,000	4,000
元三大師御籤本の研究【オンデマンド版】	おみくじを読み解く	大野出	4,000	3,200
八瀬童子【オンデマンド版】	歴史と文化	宇野日出生	4,500	3,600

この他にも関連書を揃えています。ご希望の方には図書目録をお送りいたします。  
インターネット上でも、各書の内容・目次などを見ることができます。https://www.shibunkaku.co.jp/  
特価は定価(税別)の2割引です(一部は定価)。

# 思文閣出版 歴史図書リスト（抄）

書名		編著者名	定価(税別)	特価(税別)
神楽と祭文の中世	変容する信仰のかたち	斎藤英喜・井上隆弘 編	8,000	6,400
※ 猿楽と面	大和・近江および白山の周辺から	MIHO MUSEUM 編/伊東史朗 監修	3,200	2,560
天皇のダイニングホール【2刷】	知られざる明治天皇の宮廷外交	山崎鯛介ほか	2,500	2,000
地域名菓の誕生【オンデマンド版】		橋爪伸子	9,700	7,760
現代中国茶文化考【オンデマンド版】		王静	6,200	4,960
中国古代茶文化史【残部僅少】		関剣平	9,000	7,200
異邦から／へのまなざし	見られる日本・見る日本	白幡洋三郎・劉建輝 編著	2,800	2,240
海賊史観からみた世界史の再構築	交易と情報流通の現在を問い直す	稲賀繁美 編	14,000	11,200
明治博物館事始め【オンデマンド版】		椎名仙卓	4,800	3,840
十九世紀日本の園芸文化【オンデマンド版】	江戸と東京、植木屋の周辺	平野恵	10,900	8,720
ミシンと衣服の経済史【オンデマンド版】	地球規模経済と家内生産	岩本真一	6,600	5,280
近代日本の衣服産業	姫路市藤本仕立店にみる展開	岩本真一	7,000	5,600
キモノ図案からプリントデザインへ	GHQの繊維産業復興政策	牧田久美	7,700	6,160
広告の夜明け	大阪・万年社コレクション研究	竹内幸絵・難波功士 編	5,200	4,160
ヴァナキュラー文化と現代社会		ウェルズ恵子 編	6,000	4,800
幽霊の歴史文化学【2刷】	二松学舎大学学術叢書	小山聡子・松本健太郎 編	2,500	2,000
森と火の環境史【オンデマンド版】		米家泰作	7,700	6,160
鳥居龍蔵の学問と世界【オンデマンド版】		徳島県立鳥居龍蔵記念博物館・鳥居龍蔵を語る会編	13,300	10,640
<b>建築史</b>				
中世寺社信仰の場【オンデマンド版】		黒田龍二	7,800	6,240
※ 近代日本〈陳列所〉研究		三宅拓也	7,800	6,240
茶の湯空間の近代【平成30年度茶道文化学術奨励賞 受賞!!】	世界を見据えた和風建築	桐浴邦夫	5,800	4,640
庭と建築の煎茶文化【2刷】	近代数寄空間をよみとく	尼崎博正・麓和善・矢ヶ崎善太郎 編著	5,500	4,400
京都 近代の記憶	場所・人・建築	中川理	2,200	1,760
<b>美術史</b>				
園城寺の仏像 第5巻 南北朝～江戸彫刻篇【6月刊行予定】	天台寺門宗教文化資料集成 仏教美術・文化財編	園城寺の仏像編纂委員会 編	18,000	14,400
仏師と絵師【4月刊行】	日本・東洋美術の制作者たち	筒井忠仁 編	12,000	9,600
仏師快慶の研究【4月刊行】		奈良国立博物館 編	70,000	56,000
龍光院本 承久記絵巻【4月刊行】		長村祥知 編著	9,500	7,600
装いの美術史【3月刊行】	織りと染めが彩なす服飾美	河上繁樹	5,000	4,000
混淆する戦前の映像文化【12月刊行】	幻燈・玩具映画・小型映画	福島可奈子	9,000	7,200
校訂 原本 古画備考（全5巻セット）[分売不可]【2刷】		古画備考研究会 編	70,000	56,000
ジャポニズムを考える	日本文化表象をめぐる他者と自己	ジャポニズム学会 編	3,200	2,560
神像の研究		伊東史朗	12,000	9,600
現代美術史における前衛書のリポジショニング	墨人会とその同時代表現をめぐる	宮津大輔	4,500	3,600
江戸絵画 京と江戸の美		河野元昭	15,000	12,000

この他にも関連書を揃えています。ご希望の方には図書目録をお送りいたします。  
インターネット上でも、各書の内容・目次などを見ることができます。https://www.shibunkaku.co.jp/  
特価は定価(税別)の2割引です(一部は定価)。

# 思文閣出版 歴史図書リスト（抄）

書名		編著者名	定価(税別)	特価(税別)
戦後日本の抽象美術【10月刊行】	具体・前衛書・アンフォルメル	尾崎信一郎	7,500	6,000
竹内栖鳳 水墨風景画にみる画境		藤木晶子	6,500	5,200
正倉院宝物に学ぶ4【10月刊行】		奈良国立博物館 編	3,800	3,040
※ 正倉院宝物に学ぶ 既刊3冊 [分売可]		奈良国立博物館 編	揃 8,500	揃6,800
正倉院宝物と古代の技		木村法光	15,000	12,000
正倉院の香薬	材質調査から保存へ	米田該典	10,000	8,000
箜篌の研究	東アジアの寺院荘厳と絃楽器	中安真理	6,000	4,800
中国南北朝隋唐陶俑の研究		小林仁	13,000	10,400
韓国陶磁史の誕生と古陶磁ブーム		鄭銀珍	14,000	11,200
京都 実相院門跡		宇野日出生 編	2,000	1,600
※ 京都 祇園祭	町衆の情熱・山鉦の風流	京都文化博物館企画・編集	2,500	2,000
「月次祭礼図屏風」の復元と研究	よみがえる室町京都のかげやき	岩永てるみ・阪野智啓・高岸輝・小島道裕編	16,000	12,800
京都 近代美術工芸のネットワーク		並木誠士・青木美保子編	2,500	2,000
近代京都の美術工芸	制作・流通・鑑賞	並木誠士 編	11,000	8,800
並河靖之と明治の七宝業		武藤夕佳里	9,000	7,200
刺繍の近代	輸出刺繍の日欧交流史	松原史	7,500	6,000
慶安手鑑		増田孝・日比野浩信 編	4,000	3,200
園城寺の仏像 第1巻 智証大師篇	天台寺門宗教文化資料集成 文化財編 仏教美術・文化財編	園城寺の仏像編纂委員会 編	12,000	9,600
園城寺の仏像 第2巻 平安彫刻篇Ⅰ	天台寺門宗教文化資料集成 文化財編 仏教美術・文化財編	園城寺の仏像編纂委員会 編	18,000	14,400
園城寺の仏像 第3巻 平安彫刻篇Ⅱ	天台寺門宗教文化資料集成 文化財編 仏教美術・文化財編	園城寺の仏像編纂委員会 編	18,000	14,400
園城寺の仏像 第4巻 鎌倉彫刻篇【残部僅少】	天台寺門宗教文化資料集成 文化財編 仏教美術・文化財編	園城寺の仏像編纂委員会 編	18,000	14,400
描かれた祇園祭【第14回林屋辰三郎藝能史研究奨励賞 受賞!!】	山鉦巡行・ねりもの研究	八反裕太郎	15,000	12,000
住吉如慶筆 伊勢物語絵巻		伊勢物語絵研究会 編	27,600	22,080
琉球船と首里・那覇を描いた絵画史料研究		琉球船と首里・那覇を描いた絵画史料研究会 編	18,500	14,800
<b>茶道</b>				
講座 日本茶の湯全史 第1巻～第3巻		茶の湯文化学会 編	各 2,500	各2,000
<b>芸能史</b>				
中世後期の香文化	香道の黎明	本間洋子	8,200	6,560
香道の美学	その成立と王権・連歌	濱崎加奈子	5,000	4,000
<b>文学</b>				
『今昔物語集』の成立と対外観	思文閣人文叢書	荒木浩	9,000	7,200
蘆庵本歌合集	龍谷大学善本叢書35	安井重雄責任編集	24,000	19,200
絵入謡本と能狂言絵	神戸女子大学古典芸能研究センター研究資料集2	神戸女子大学古典芸能研究センター 編	4,200	3,360
説話研究を拓く	説話文学と歴史史料の間に	倉本一宏 編	9,000	7,200
神話文学の展開【オンデマンド版】	貴船神話研究序説	三浦俊介	12,000	9,600

この他にも関連書を揃えています。ご希望の方には図書目録をお送りいたします。  
インターネット上でも、各書の内容・目次などを見ることができます。https://www.shibunkaku.co.jp/  
特価は定価(税別)の2割引です(一部は定価)。

下記、必要事項をご記入の上、FAXでご送信ください。

中古文学会  
オンライン  
特販

販売期間：  
～2023/5/31まで

割引販売のご案内

送付先ご住所 お名前	電話： FAX： e-mail：
連絡先 (勤務先)	tel fax
<p>▶お渡し・送本・お支払い方法 (いずれかをお選び下さい ご指定がない場合は①になります)</p> <p>①代金引換便にて送本 ※配達時に配達員に支払 (クレジットカード使用可能)          ②前払い。入金確認後送本 ※折り返し入金先をお知らせいたします          ③大学・研究機関へ送本。公費払い ※大学・研究機関の公費のみ対応いたします</p> <p>▶未刊書籍の発送について (<input type="checkbox"/>既刊書とまとめて発送 <input type="checkbox"/>既刊書とは別途発送) 送料は発送ごとに加算いたします</p> <p>▶公費の場合下記に必ずご記入下さい          大学・研究機関名 ( )          必要書類 (納品書 通 請求書 通 見積書 通) 書類押印 (要・不要)          書類宛名 ( ) 日付記入 (要・不要)</p> <p>ご注文以外のご住所変更などの場合は右にチェックして下さい <input type="checkbox"/>新刊案内お送り先住所変更 <input type="checkbox"/>以後新刊案内不用</p>	

■同意事項■ (必ず下記事項をご覧いただき、ご同意の上お申し込みください)

・私は、思文閣グループの「個人情報保護方針」および「個人情報の取り扱いについて」を確認した上で、提供する個人情報の取り扱いについて同意します。

(「個人情報保護方針」「個人情報の取り扱いについて」は <https://www.shibunkaku.co.jp/privacypolicy/> をご覧下さい)

FAX 075-531-0009

書名	部数	
		公費・私費
		公費・私費
		公費・私費
		公費・私費
		公費・私費
		公費・私費
		公費・私費

[送料] お買い上げ税込価格  
 20,000 円未満 — 900 円  
 20,000 円以上 — 無料

大学・研究機関の公費以外のご注文については、全て代金引換便か前払いでお送りさせていただきます。これまで後払いでお送りしていた方も、後払いはできませんので、何卒ご了承下さい。

PR誌鴨東通信 (年2回刊・無料) 希望  
メールマガジン希望  
 (電子メールで最新情報を配信・無料)

株式会社 思文閣出版

<https://www.shibunkaku.co.jp/>

〒605-0089 京都市東山区元町355  
 TEL 075-533-6860 FAX 075-531-0009  
 pub@shibunkaku.co.jp